

Nemad kandideerivad

ASUTUSE/ORGANISATSIOONI/ETTEVÖTTE TEGU

- Eisma sadama avamine
- Rakvere haigla uue hoone valmimine
- Mikk Mikiveri ja Georg Otsa paat-pingi avamine Võsul
- Aqva konverentsihoone valmimine
- Rattaorienteerumise MMi korraldamine Lääne-Virumaal
- Lambafestivali korraldamine Sõmerul
- Elava muusika baari Uku-tele käivitamine Võsul
- Rohuaia kohviku avamine Rakveres
- Rakvere Võrkpalliklubi käivitamine
- Politseimuuseumi asutamine Rakveres

ISIKUTEGU

- Pihlaka kondiiter Irina Baburina Eesti parimaks kondiitriks tõusmise eest
- Muusik Andrus Albrecht (Bonzo) läbilöögi eest

6 X ARVET MÄGI, 2 X ERAKOGU, ANDRES PULVER



Eisma sadama avamine

Kaks aastat kestnud Eisma sadama ehitustööde käigus rekonstrueeriti kaks muuli ja põhikai, süvendati akvatoorium ja faarvaater, paigaldati ujukaid ja ehitati slipp. Mitmele alusele sadamas koht on, sõltub aluste suuruselt, kuid praegu arvestatakse 28 paadikohaga. Lisaks asuvad sadama territooriumil luksuslik sadamahoone ja paadikuur.

Eelkõige soovib Eisma sadam teenust pakkuda kohalikele kutselistele kaluritele. Eisma sadama rekonstrueerimise esimese etapi eelarve oli umbes 800 000 eurot.

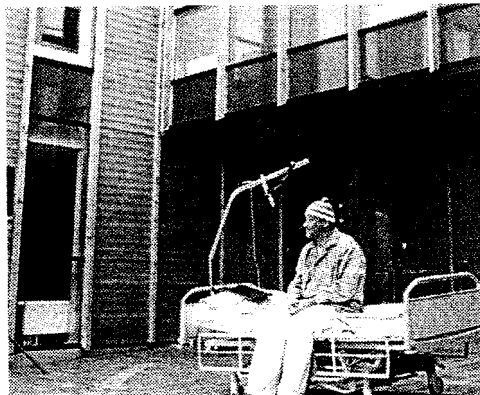

relevalve teenust osutas TSM Projektijuhtimise OÜ ning konsultandina oli kaasatud Inno-polis Konsultatsioonid AS.

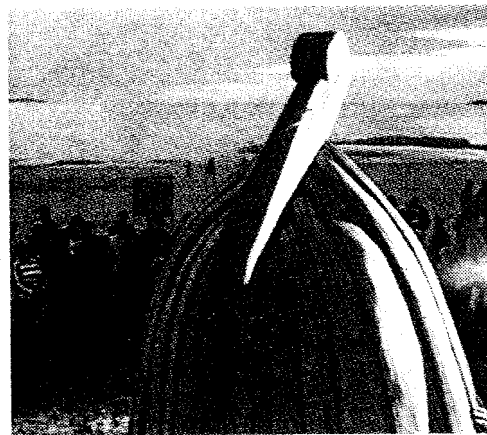

Mikk Mikiveri ja Georg Otsa paat-pingi avamine Võsul

Suve lõpus avati pidulikult Võsu rannamändide all näitleja Mikk Mikiverile ja laulja Georg Otsale pühendatud poolikut paati meenutav tammepuust mälestuspink, mis ei asu mitte väga kaugel mõlema mehe suvekoduks olnud majast.

Poolikut paati meenutava pingi mõte tuli Mikk Mikiveri lesel Carmen Mikiveril, nähes ETVs jooksnud saatesarja "Iga pink räägib loo", ja teades meeste merelembust. Poolikut paat kannab sõnumit, et selle paadiga merele enam ei minda. Pingi meisterdas puusepp Urmas Rauba.

